Купить дачу, дом, коттедж за 400 000 рублей на Центральный переулок

Челябинская область, Миасский городской округ, Миасс, Центральный переулок

400 000 Р
8 048Р за м^2

49.70 м^2
Общая

49.70 м^2
Жилая

Продам отдельно стоящий бревенчатый дом 49,7 кв.м. Дом расположен в Учалинском районе с. поляковка. Участок 7,51 соток. Вода колонка возле дома. Дом из лиственицы. Отопление печное, дом очень тёплый. Внутренняя отделка: пол дерево (лиственица), обои, потолок побелен. В доме два подпола. Большой двор, сараи бревенчатые-шлакоблок, имеется 20 соток земли, баня, кирпичный гараж со смотровой ямой. Можно с успехом разводить скот, гусей, уток, есть место как для водопоя, так и для пастбища. В саду все сорта плодовых деревьев и кустарников. В деревне есть почта, магазины, начальная школа, детская группа для малышей. Дорога к дому щебень. Возможно под материнский капитал. Обмен на комнату. Доп. описание: отопление: печное Номер в базе: 3120313. Код пользователя: 74071. Район: Поляковка с.

102 с 22.07.2019, обновлен 21.03.2025

Продавец: Рената Александровна

Телефон: 8(900)068-71-09

Характеристики
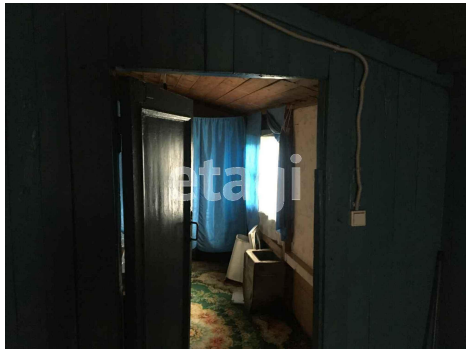
Площадь жилая	49.70 кв. м	Этажей всего	1
Наличие водоснабжения	да	Наличие канализации	нет
Наличие электроснабжения	да	Наличие отопления	да
Площадь участка	7.51 сот	Наличие парковки	нет