Купить квартиру за 4 000 000 рублей на улица Попова

Челябинская область, Миасский городской округ, Миасс, улица Попова

4 000 000 Р
83 333Р за м^2

48.00 м^2	35.00 м^2	6.00 м^2	1 из 5
Общая	Жилая	Кухня	Этаж

К продаже представлена 2 комнатная квартира по ул. Попова 21 район Машгородка. Вся инфраструктура в шаговой доступности (садик, школа, остановки общественного транспорта, магазины). Во дворе детская площадка. Квартира располагается на 1 высоком этаже. Окна выходят на две стороны. Выполнен косметический ремонт, установлены евро окна, счётчики на воду. Остаётся кухонный гарнитур. Если вам понравилась эта квартира поможем в оформлении всех необходимых документов. Рассмотрим варианты обмена да квартиру без ремонта. Доп. описание: санузел раздельный, пластиковые окна, в доме есть: детская площадка, открытый двор, наземный паркинг, без лифта, косметический ремонт, также имеются: телефон, интернет, кабельное телевидение, счетчики холодной и горячей воды, домофон, железная дверь. Номер в базе: 11106321. Код пользователя: 86328. Район: Машгородок кв-л..

0 с 11.06.2024, обновлен 27.08.2025

Продавец: Алена Александровна

Телефон: 8(951)432-75-86

Характеристики
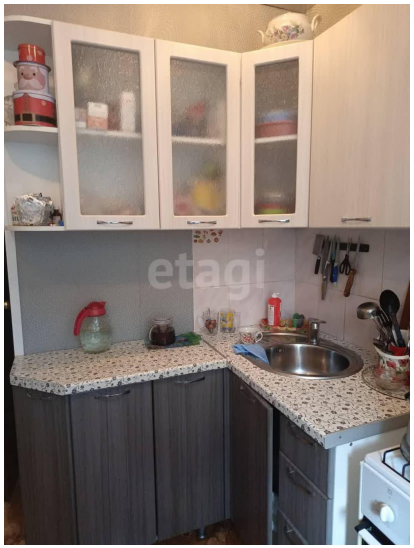
Количество комнат	2	Тип дома	панельный
Этаж	1	Этажей всего	5
Наличие телефона	да	Наличие балкона	да
Санузел	раздельный с/у	Площадь жилая	35.00 кв. м
Площадь кухни	6.00 кв. м	Высота потолков	2.5 м
Отделка	под ключ (чистовая)	Наличие парковки	да