Купить квартиру за 7 000 000 рублей на проспект Макеева, 55

Челябинская область, Миасс, проспект Макеева, 55

7 000 000 Р
109 375Р за м^2

64.00 м^2	9.00 м^2	5 из 5
Общая	Кухня	Этаж

Продам 3 ком квартиру Новая проводка, новые трубы,новые теплые окна, узаконенная перепланировка, дорогой дизайнерский ремонт. Вызывали альпиниста, чтобы промазать все наружние швы, чтобы не было никаких протечек и промерзаний. В квартире теплый пол под кафелем в коридоре, ванной, зоне балкона, кухне, что позволяет в период межсезонья не замерзнуть, мы забыли, что такое «холодно в квартире». Балкон соединен с комнатой. Пол года назад заменены все смесители на современные, в кухне сделана декоративная штукатурка, в гостиной покрашены стены. Вся квартира чистая и ухоженная. В кухне фильтр с обратным осмосом. В квартире остается вся техника (духовой шкаф, варочная панель (итальянские), холодильник, стиральная машина) Вся встроенная мебель, а это кухня, коридор, ванная, гардеробная в спальне. Так же вся мебель в детской, включая кровать с матрасом. Так же оставляем портьеры во всех комнатах, освещение. Забираем диван, телевизор с тумбой, кровать, стол со стульями. Арт. 96067583

0 с 18.04.2025, обновлен 18.04.2025

Продавец: Шмакова Наталья

Телефон: +79653464362

Характеристики
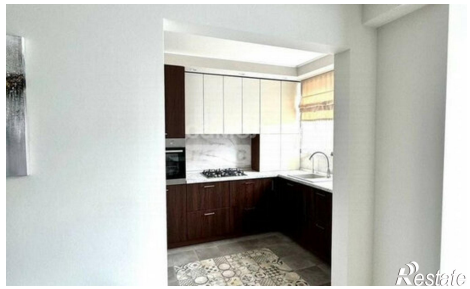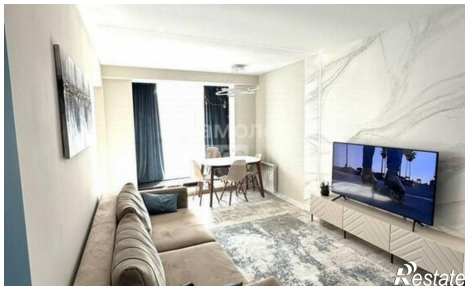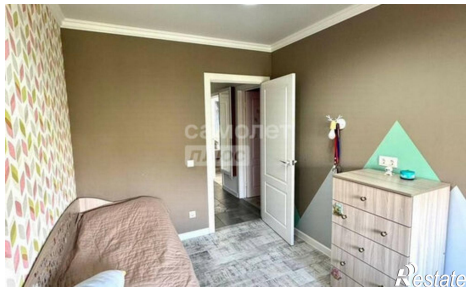
Количество комнат	3	Этаж	5
Этажей всего	5	Площадь кухни	9.00 кв. м