Купить квартиру за 1 650 000 рублей на пр-кт Октября, 6

Челябинская область, Миасский городской округ, Миасс, пр-кт Октября, 6

1 650 000 Р
91 667Р за м^2

18.00 м^2
Общая

4 из 5
Этаж

Продам однокомнатную малогабаритную квартиру в центре Машгородка, пр. Октября д.6. В кирпичном доме, 18,3 кв.м., 4/5, косметический ремонт, установлено большое е/окно, натяжной потолок, сан. узел раздельный, душевая кабина, небольшая кухонная зона, сторона запад. Все условия для комфортного проживания, квартира очень светлая, тёплая и уютная. Общий коридор закрывается на ключ, соседи порядочные и спокойные. В подъезде сделан ремонт. Рядом располагаются детский сад, школа, ЮУРГУ, Электромеханический техникум» (МЭМТ), Лицей № 89, магазины, остановка- все в шаговой доступности. Отличный вариант для проживания одного человека, студента или молодой семьи. Рассмотрим любую форму расчёта. Код пользователя: 63098 Номер в базе: 6544327

0 с 23.04.2025, обновлен 23.04.2025

Продавец: Алла

Телефон: +79058371131

Характеристики

Количество комнат	1	Этаж	4
Этажей всего	5		
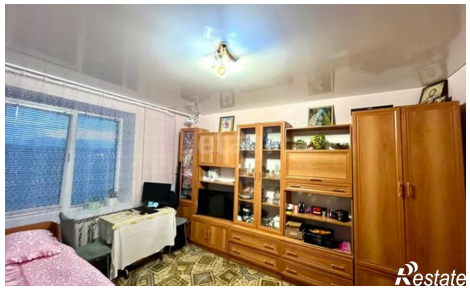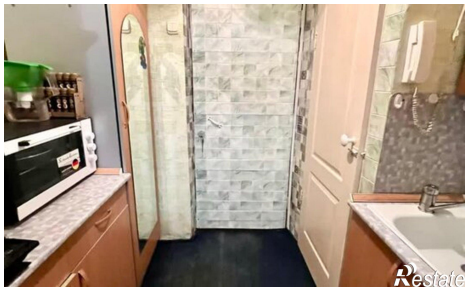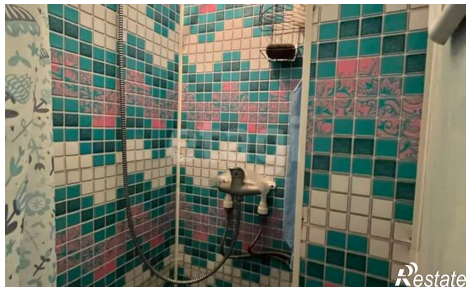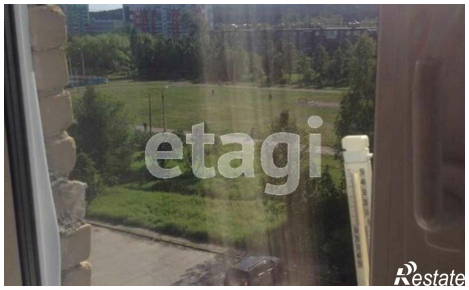
https://miass.restate.ru/obj/prodazha-odnokomnatnoy-kvartiri-pr-kt-oktyabrya-6-18231734278/