Купить квартиру за 3 200 000 рублей на улица 8 Марта, 110

Челябинская область, Миасс, улица 8 Марта, 110

3 200 000 Р
71 111Р за м^2

45.00 м^2	6.00 м^2	2 из 5
Общая	Кухня	Этаж

Продаю 2 комнатную квартиру серии брежневка, планировка вагончик, по ул. 8 Марта, 110. Дом кирпичный, квартира находится на 2 этаже, окна на две стороны, есть затеклённый балкон. Два окна выходят во двор., одно- на дорогу. в комнатах сделан ремонт. Все окна пластиковые. Санузел с ванной раздельные, В кухне,коридоре и санузле состояние простое, ремонт сделаете по своему вкусу. Код пользователя: 74022 Номер в базе: 6733486

0 с 23.04.2025, обновлен 23.04.2025

Продавец: Людмила

Телефон: +79058359403

Характеристики

Количество комнат	2	Этаж	2
Этажей всего	5	Площадь кухни	6.00 кв. м
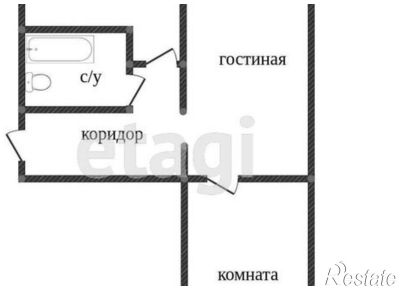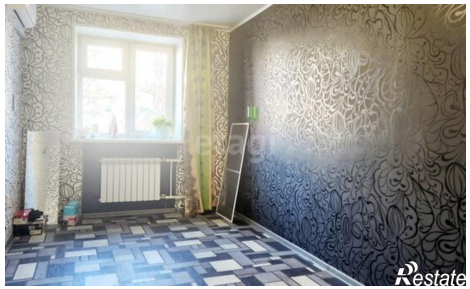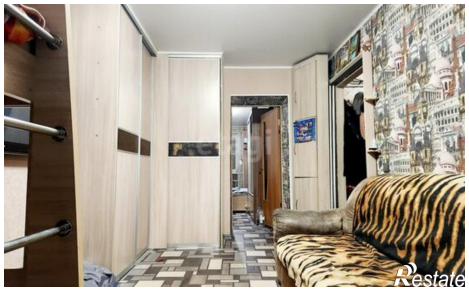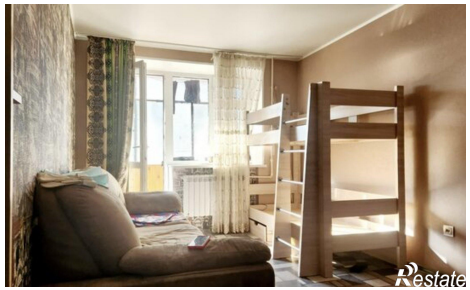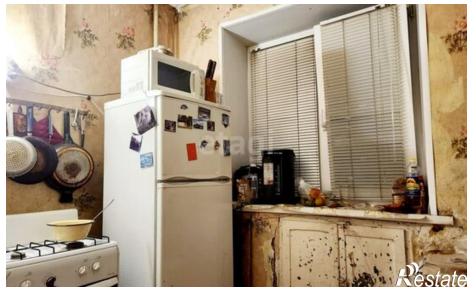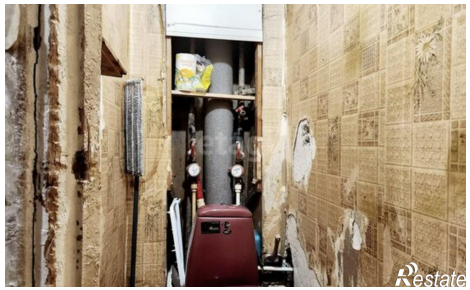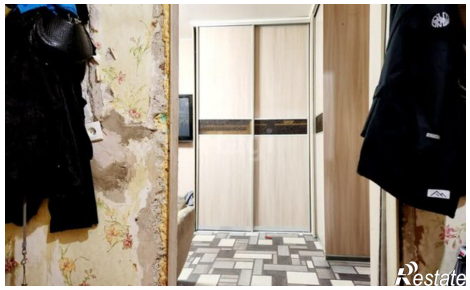
https://miass.restate.ru/obj/prodazha-dvuhkomnatnoy-kvartiri-ulica-8-marta-110-18231734371/