Купить квартиру за 3 800 000 рублей на Ильменская улица, 118

Челябинская область, Миасс, Ильменская улица, 118

3 800 000 Р
88 372Р за м^2

43.00 м^2	6.00 м^2	2 из 2
Общая	Кухня	Этаж

Продаю 2-х комнатную квартиру по адресу Ильменская 118. Квартира расположена на 2-ом этаже двухэтажного кирпичного дома. В квартире выполнен капитальный современный ремонт. Натяжные потолки, коммерческий линолеум, винилов обои, выведены радиаторы биметалл, межкомнатные двери, кафель, новая сантехника и проводка, новые счетчики. При продаже остаётся кухонный гарнитур и гардеробная. Отличное местоположение дома - тихий, спокойный район, рядом есть все необходимое: магазины, школы (№ 44), детский сад (№ 66,28). Рассмотрим варианты обмен на 1-ную. квартиру. Помощь в приобретении по программе ипотечного кредитования, по выгодным условиям и процентным ставкам, с использованием любых видов сертификатов, а также средств материнского капитала до и более 3-х лет. Код пользователя: 74071 Номер в базе: 6530763

0 с 23.04.2025, обновлен 23.04.2025

Продавец: Прокопьева Рената Александровна

Телефон: +79058378744

Характеристики

Количество комнат	2	Этаж	2
Этажей всего	2	Площадь кухни	6.00 кв. м
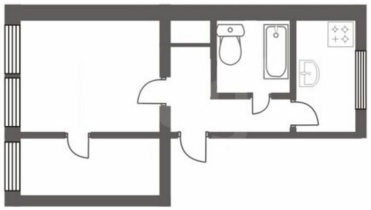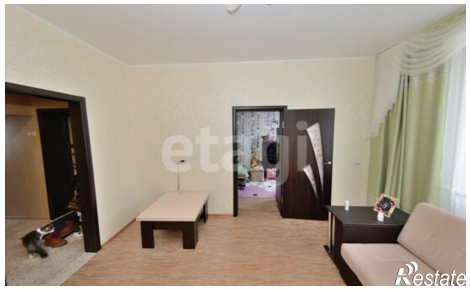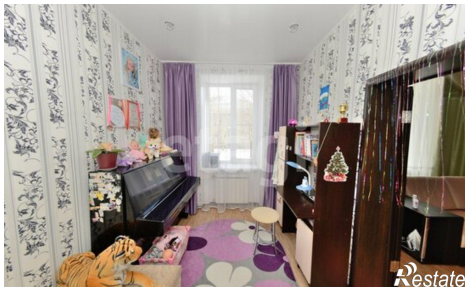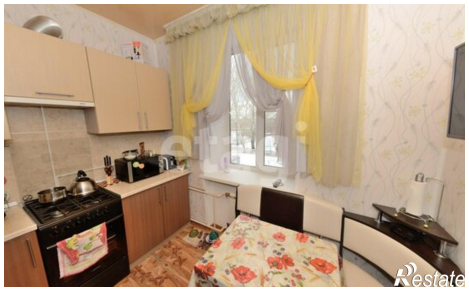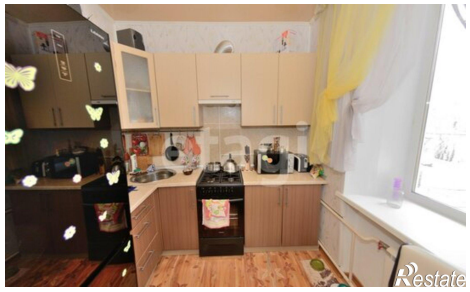
https://miass.restate.ru/obj/prodazha-dvuhkomnatnoy-kvartiri-ilmenskaya-ulica-118-18231734666/