Купить квартиру за 3 600 000 рублей на ул 60 лет Октября, 18

Челябинская область, Миасский городской округ, Миасс, ул 60 лет Октября, 18

3 600 000 Р
80 000Р за м^2

45.00 м^2	7.00 м^2	3 из 5
Общая	Кухня	Этаж

Продается уютная двухкомнатная квартира в городе Миасс, расположенная по адресу: улица 60 лет Октября, д. 18, в районе Мебельной фабрики. Квартира общей площадью 45 квадратных метров находится на третьем этаже пятиэтажного кирпичного дома. Удобная планировка брежневка на две стороны обеспечивает хорошую освещенность. В квартире раздельный санузел, отделанный кафелем, а зал имеет проходной характер. Застекленный балкон евро-купе с отделкой станет отличным местом для отдыха. При продаже остаются вся мебель и техника, а также установлена система сигнализации для вашей безопасности. Район тихий и спокойный, рядом находятся парк с соснами, множество детских площадок и спортивные комплексы. Возможна продажа в ипотеку. Ключи в день сделки! Не упустите шанс стать владельцем этой замечательной квартиры! Звоните для записи на просмотр! Код пользователя: 74114 Номер в базе: 6768788

0 с 23.04.2025, обновлен 23.04.2025

Продавец: Лола

Телефон: +79058360092

Характеристики

Количество комнат	2	Этаж	3
Этажей всего	5	Площадь кухни	7.00 кв. м
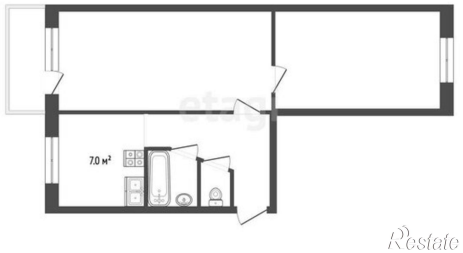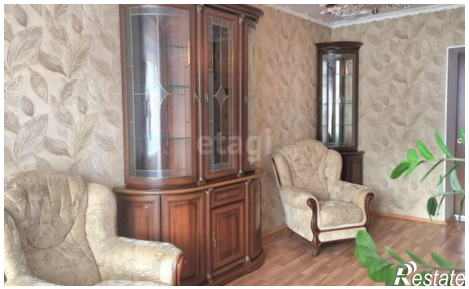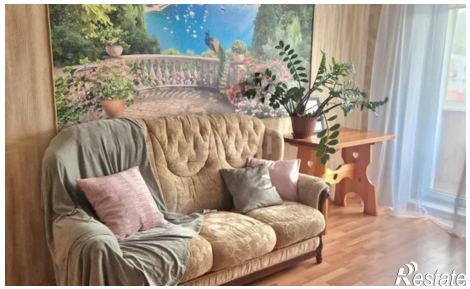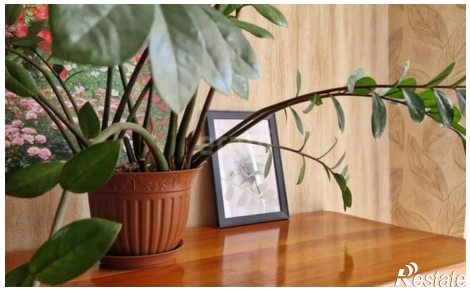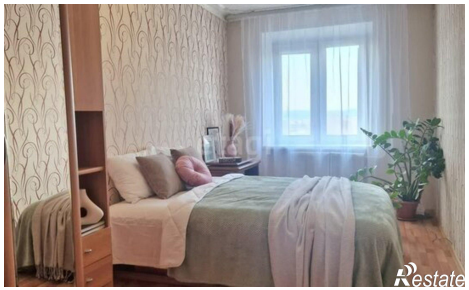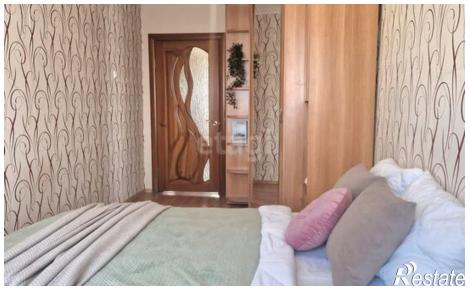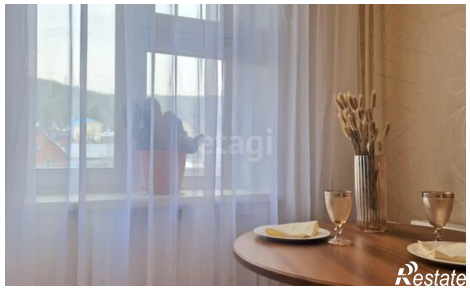
https://miass.restate.ru/obj/prodazha-dvuhkomnatnoy-kvartiri-ul-60-let-oktyabrya-18-18231734731/