Купить квартиру за 2 870 000 рублей на Орловская улица, 24

Челябинская область, Миасс, Орловская улица, 24

2 870 000 Р
71 750Р за м^2

40.00 м^2	6.00 м^2	2 из 5
Общая	Кухня	Этаж

К продаже представлена 2 комнатная квартира район 4 школы, по ул.Орловской 24. Вся инфраструктура в шаговой доступности (магазины, садики, остановки общественного транспорт, 2 школы) Дом кирпичный, теплый. Квартира располагается на 2 комфортном этаже. Удобная планировка, санузел раздельный. Балкон застеклен евро. Состояние квартиры под ремонт (есть отличная возможность сделать на свой вкус). Установлено евро окно на кухни. Если вам понравиться эта квартира поможем в оформлении всех необходимых документов, 100% чистота сделки гарантирована. Код пользователя: 86328 Номер в базе: 8942674

0 с 02.07.2025, обновлен 02.07.2025

Продавец: Алена

Телефон: +79058362045

Характеристики

Количество комнат	2	Этаж	2
Этажей всего	5	Площадь кухни	6.00 кв. м
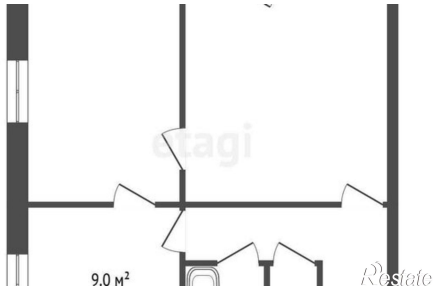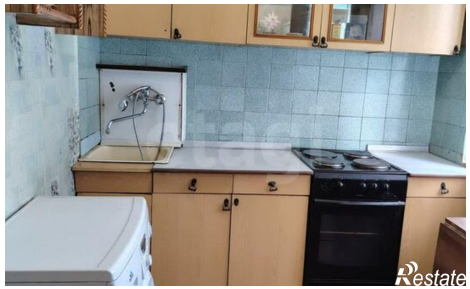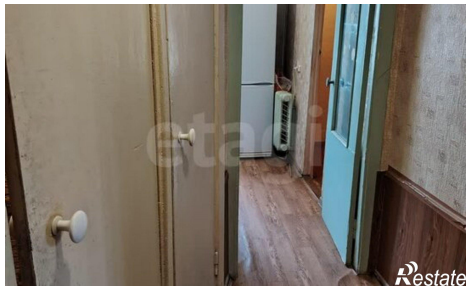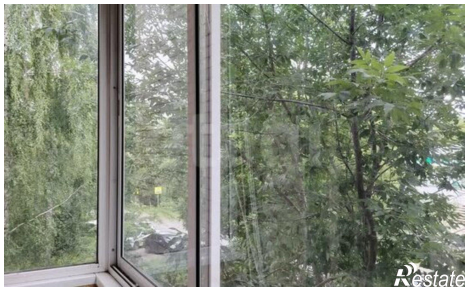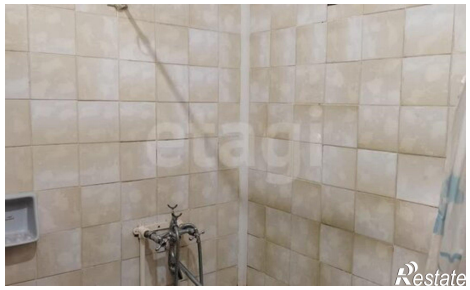
https://miass.restate.ru/obj/prodazha-dvuhkomnatnoy-kvartiri-orlovskaya-ulica-24-18232189240/