Купить квартиру за 4 500 000 рублей на улица 8 Марта, 132

Челябинская область, Миасс, улица 8 Марта, 132

4 500 000 Р
84 906Р за м^2

53.00 м^2	9.00 м^2	4 из 5
Общая	Кухня	Этаж

Продается уютная двухкомнатная квартира на две стороны в Миассе, расположенная по адресу: улица 8 Марта, 132. Общая площадь квартиры составляет 52.8 кв. м, кухня — 8.7 кв. м. Квартира находится на 4 этаже 5-этажного панельного дома, построенного в 1984 году. В квартире проведен косметический ремонт, установлены евро окна, межкомнатные двери, натяжной потолок, ванная в кафеле, в туалете на стенах панели пвх. Установлены счётчики учёта воды. что позволяет новому владельцу сразу въехать и жить с комфортом. Планировка продумана для удобства проживания: просторная кухня, уютные комнаты. Балкон застеклен евро купе выходит во двор, что добавляет дополнительное место для отдыха на свежем воздухе. При продаже остается кухонный гарнитур, встроенный шкаф купе, диван, стол, кондиционер. Дом находится в хорошем состоянии, регулярно проводятся необходимые работы по поддержанию его в порядке. Рядом с домом есть парковка. Инфраструктура района развита и удобна для жизни. В шаговой доступности расположены школы и детские сады, что идеально подходит для семей с детьми. Вокруг множество магазинов, где можно купить все необходимые товары. Остановки рядом. Квартира без обременений. Возможна продажа в ипотеку. Это отличное предложение для тех, кто ищет комфортное жилье в спокойном районе. Не упустите ...

0 с 10.07.2025, обновлен 10.07.2025

Продавец: Рустам

Телефон: +79058361779

Характеристики
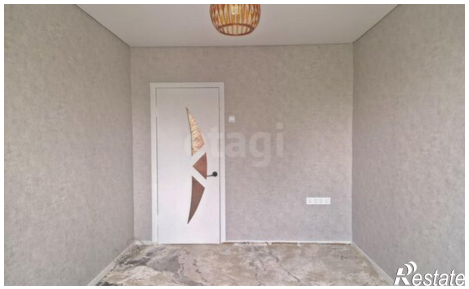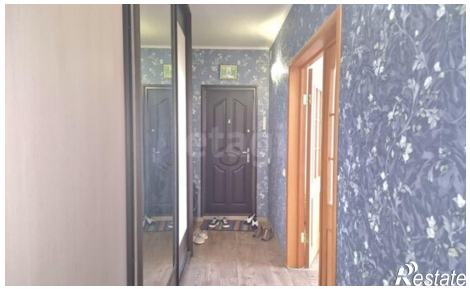
Количество комнат	2	Этаж	4
Этажей всего	5	Площадь кухни	9.00 кв. м