Купить квартиру за 3 460 000 рублей на бульвар Карпова, 10

Челябинская область, Миасс, бульвар Карпова, 10

3 460 000 Р
98 857Р за м^2

35.00 м^2	9.00 м^2	2 из 10
Общая	Кухня	Этаж

В продаже 1 комнатная квартира в сердце комарово в доме с ТСЖ на б-ре Карпова 10. площадь 35,2 кв.м., с тамбуром на 2 квартиры Въезд на территорию регулируется шлагбаумом Выполнен косметический ремонт: -евроокна -натяжные потолки со встроенными светильниками -линолеум -межкомнатные двери -с/у раздельный с отделкой ПВХ панелями -балкон застеклен с выносом -в прихожей на стенах фактурная штукатурка -в комнате и кухне - обои. При продаже остается кухонный гарнитур, мебель в прихожей и вместительный шкаф-купе. Вся инфраструктура в шаговой доступности: -школа №11,21 -д/сад№2 Умка, -стадион Труд -ТК Коморово -ТК Причал -набережная -сетевые магазины(Пятерочка, Магнит, Магнит Косметитик) Отличный вариант для комфортной, безопасной жизни и для выгодных инвестиций, например сдача в аренду. Федеральный Сервис квартирных решений Самолет Плюс окажет Вам бесплатное юридическое сопровождение сделки. Оказываем услугу в оформлении ипотеки на данный объект от 14,75% годовых с минимальным пакетом документов. С уважением, Самолет Плюс Миасс Арт. 110440007

0 с 11.07.2025, обновлен 11.07.2025

Продавец: Патрушева Екатерина

Телефон: +79653464362

Характеристики

Количество комнат	1	Этаж	2
Этажей всего	10	Площадь кухни	9.00 кв. м
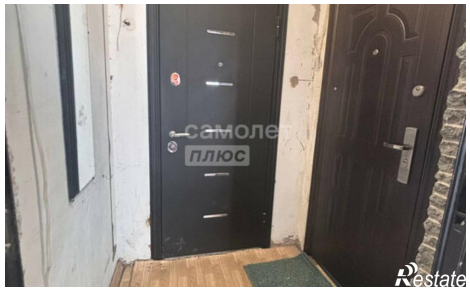
https://miass.restate.ru/obj/prodazha-odnokomnatnoy-kvartiri-bulvar-karpova-10-18232271751/