Купить квартиру за 3 000 000 рублей на Керченская улица, 34

Челябинская область, Миасс, Керченская улица, 34

3 000 000 Р
88 235Р за м^2

34.00 м^2	9.00 м^2	5 из 9
Общая	Кухня	Этаж

Продаю однокомнатную квартиру улучшенной планировки по ул.Керченскся дом 34 в посёлке Строителей город Миасс. Квартира расположена в панельном доме на пятом этаже, дом 9 этажей. . Сделан полный капитальный ремонт, выровнены стены, оклеенны обоями, на полу-линолеум , натяжные потолки. Санузел раздельный, в ванне кафель, в туалете пластиковые панели под кафель. Остаётся кухонный гарнитур с варочный газовой поверхностью. Собственник один, взрослый. Код пользователя: 74022 Номер в базе: 8946272

0 с 11.07.2025, обновлен 11.07.2025

Продавец: Людмила

Телефон: +79058359403

Характеристики

Количество комнат	1	Этаж	5
Этажей всего	9	Площадь кухни	9.00 кв. м
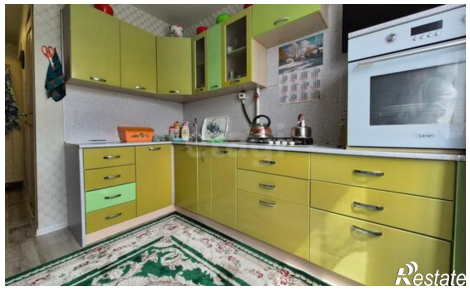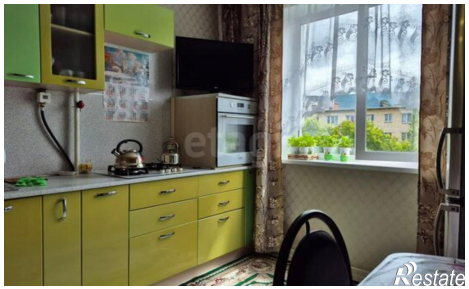
https://miass.restate.ru/obj/prodazha-odnokomnatnoy-kvartiri-kerchenskaya-ulica-34-18232271755/