Сдать ОСЗ, отдельно стоящее здание за 800 042 рублей на улица Нахимова, 23

Челябинская область, Миасс, улица Нахимова, 23

800 042 Р в месяц
615Р за м^2 в месяц

1300.00 м^2
Общая

Помещение под Медицинский центр, S= 1300 кв.м. в г.Миассе. Направление Арендатора: пластическая хирургия; многопрофильная клиника; диагностическая клиника; офтальмологическая клиника; стоматологическая клиника; реабилитационная клиника; Преимущества: - здание расположено на первой линии в шаговой доступности с Городской поликлиникой, Горбольница 3 -отдельно стоящее двухэтажное здание, цоколь -используемые материалы: кирпич, вентилируемый фасад, керамогранит - оформлены три входные группы -подведены городские коммуникации -планировка помещения предусмотрена под медицинский центр -наличие грузового и пассажирского лифта -подведена необходимая элект.мощность -Медицинский центр готов для прохождения экспертизы Арендодатель предоставляет: -арендные каникулы -установленную вентиляцию в здании -договор с юр.лицом -долгосрочную аренду (до 25 лет) Стоимость аренды: 670 р. за кв.м. Итого: 670р*1300кв.м.=871 000р. в месяц Миасс один из крупнейших городов Челябинской области, раскинувшейся в центральной части материка Евразия. От Москвы его отделяют 1692 км, от Челябинска 106 км, от Уфы, столицы Башкортостана, 325 км. Население города составляет 147 995 человека (2021). Становитесь АРЕНДАТОРОМ уникального здания по адресу г. Миасс, ул. Нахимова, д.23, с назначением под Медицинский центр ...

2 с 29.08.2023, обновлен 30.08.2023

Характеристики

Этажей всего	2

https://miass.restate.ru/obj/arenda-zdaniya-ulica-naximova-23-2088802/

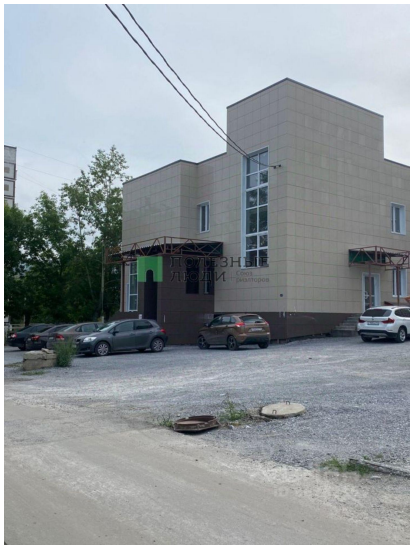
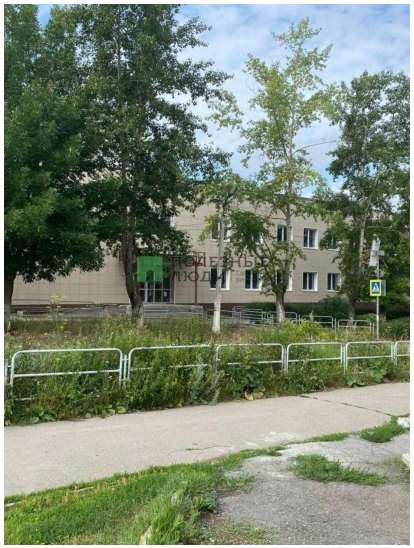

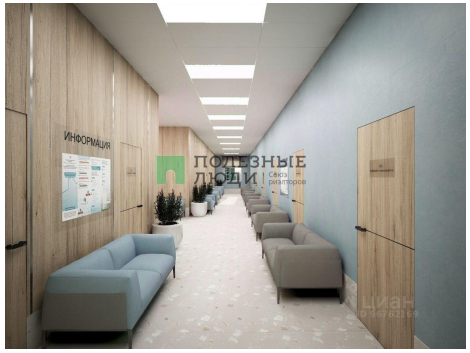

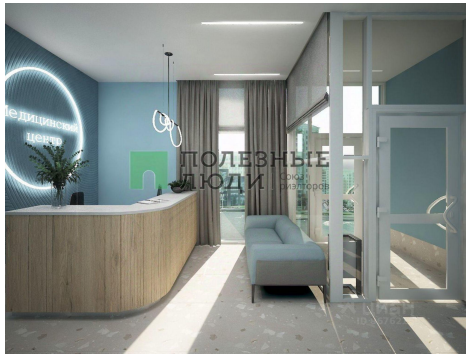

ПОЛЕЗНЫЕ
ЛЮДИ

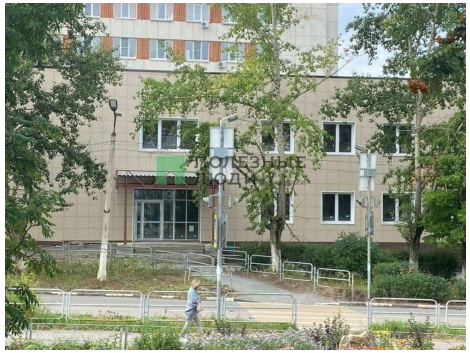
ПОЛЕЗНЫЕ
ЛЮДИ